

# ☆ 3月の行事予定 ☆

日	月	火	水	木	金	土
	1	2 ひな祭り ブンネ法	3 音楽療法 久保田げんきクリニック往診 クリニック米澤往診	4	5 歌と体操 小林クリニック往診 まきの歯科往診	6
7 ビデオの会	8 コーラスの会 歌と体操 訪問美容	9 ブンネ法 牧野クリニック往診 かわばた眼科往診	10 語り部の会 久保田げんきクリニック往診	11 訪問美容	12 歌と体操 まきの歯科往診	13
14 生け花の会	15 コーラスの会 歌と体操	16 ブンネ法	17 音楽療法 久保田げんきクリニック往診 クリニック米澤往診	18	19 書道の会 歌と体操 まきの歯科往診	20 運営懇談会
21 折り紙の会	22 歌と体操 訪問美容	23 ブンネ法 牧野クリニック往診	24 久保田げんきクリニック往診	25 カラオケの会 訪問美容	26 歌と体操 まきの歯科往診	27
28	29 歌と体操	30	31			

※各行事の詳細はポスター等でご確認ください。  
 ※予定は、諸都合により変更となる場合がございます。  
 あらかじめご了承ください。

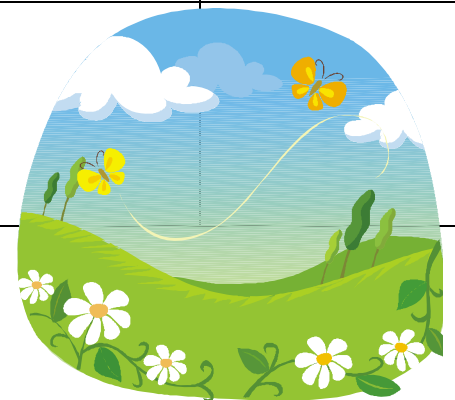

# 舞浜倶楽部 3月行事予定表

日 程	時 間	行事予定	主担当	内 容		
				募集定員	参加費	詳 細
2日 火	14:30～16:00	ひな祭り	元吉	ご希望者	無料	お茶とお菓子を召し上がって頂きながら季節の行事を楽しんで頂きます。
3日 水	14:30～15:30	音楽療法	元吉	20名	500円	音楽療法のプロの方が、身体、精神の発達をサポートします。 企画・リム・インターナショナル
7日 日	14:00～16:00	ビデオの会	室井	ご希望者	無料	1階食堂にてビデオを上映します。
8日 月	10:45～11:15	コーラスの会	室井	20名	無料	講師の方と一緒にピアノ伴奏で歌います。(ボランティア企画)
10日 水	14:30～15:30	語り部の会	池亀	ご希望者	無料	「語り部の会」の方が世界中のお話を語って聞かせて下さいます。(ボランティア企画)
14日 日	14:30～16:00	生け花の会	羽田	10名	1,000円	講師の指導のもと、季節のお花を活けます。企画・国際いけばな協会
15日 月	10:45～11:15	コーラスの会	室井	20名	無料	講師の方と一緒にピアノ伴奏で歌います。(ボランティア企画)
17日 水	14:30～15:30	音楽療法	元吉	20名	500円	音楽療法のプロの方が、身体、精神の発達をサポートします。 企画・リム・インターナショナル
19日 金	14:30～16:00	書道の会	鈴木	25名	500円	先生をお招きして、指導していただきます。
20日 土	14:30～16:00	運営懇談会	施設			平成22年度 第一回目の運営懇談会を開催いたします。
21日 日	14:30～15:30	折り紙の会	坂寄	ご希望者	無料	折りがたを教わりながら皆様で色々折って楽しみましょう。
25日 木	14:30～15:30	カラオケの会	林	ご希望者	無料	皆様と一緒に歌を歌って楽しみましょう。

毎週(月)・(金)午後は歌と体操、(火)はブンネ音楽療法を行います。

3月下旬～4月上旬にお花見を行う予定です。

開花時期に合わせて行いますので日程が決まり次第ポスターにてお知らせします。

行事予定については都合により変更となる場合がございます。

また定員のある行事で、ご希望が多数の場合は、調整させていただく場合もございます。